



Visítanos en:
<https://journal.poligran.edu.co/index.php/poliantea>

La Investigación Permite Ampliar Las Fronteras Del Conocimiento

Derly Zamora Romero
Jefe De Investigaciones

Martha Janeth Cifuentes Izquierdo
Coordinadora De Programa

**Institución Universitaria Politécnico
Grancolombiano**
Profesional En Gestión De La Seguridad
Y La Salud Laboral

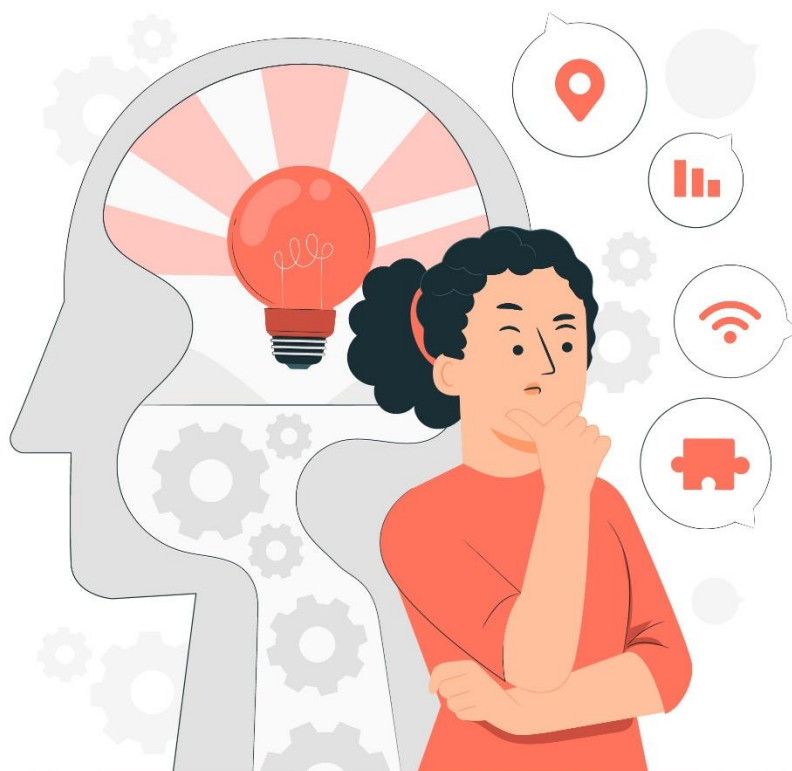

Desde el programa Profesional en Gestión de la Seguridad y la Salud Laboral, consideramos que la investigación está concebida para generar espacios de participación a toda la comunidad académica, permitiendo desarrollar investigación formativa a través de los proyectos que se formulan en los diferentes módulos que están configurados como tipo proyecto, teóricos y teórico prácticos dentro de las diferentes mallas curriculares de los programas, por otro lado desde la investigación aplicada se busca posibilitar espacios a los estudiantes a través de los semilleros de investigación que tiene la escuela y por medio de los diferentes proyectos de investigación aplicada que se formularan con apoyo y acompañamiento del docente en los procesos de investigación de la escuela; la investigación incentiva en los estudiantes a tener un pensamiento crítico, a mejorar los procesos de consulta y comprensión de la información lo cual les permite identificar y dar respuesta a las diferentes situaciones y problemáticas que se presenten en los diferentes contextos laborales, sociales, educativos, entre otros.

Las diferentes situaciones que presentan en la cotidianidad nos llevan a reflexionar y hacer cuestionamientos sobre la forma adecuada de dar respuesta o solución a esa situación, para ello es necesario establecer un proceso de búsqueda de información a través de la revisión de la literatura, así como plantear procesos, métodos y técnicas de

Recepción: 01.2022
Aceptación: 02.2022

POLIANTEA

investigación que nos permitan dar respuesta a ese cuestionamiento y posteriormente comunicar o hacer visible esos resultados obtenidos para así ampliar las fronteras del conocimiento en los diferentes campos disciplinares que tiene la escuela.

POLIANTEA

Comité Editorial

Escuela de Estudios en Psicología, Talento Humano y Sociedad.

Gisette Katherine Velandia Vargas

Directora de la Escuela de Estudios en Psicología, Talento Humano y Sociedad.

Cesar Augusto Sierra Varón

Tatiana Castañeda Quirama

Psicología Medellín

Diana Patricia Castañeda Guerrero

Laura Milena Segovia Nieto

Psicología Bogotá

Diego Leonardo Cruz Serrano

Yury Estefanía Perdomo Jurado

Psicología Modalidad Virtual

Martha Janeth Cifuentes Izquierdo

Derly Zamora Romero

Gestión de la Seguridad y Salud Laboral

Carlos Arturo Martínez García

Líder del Grupo de Investigación Psicología, Educación y Cultura.

Julián Andrés Hernández Gómez

Edición POLIANTEA

Imagen portada: Foto de hombre computador creado por Drazen Zigic - www.freepik.es

Julián Andrés Hernández Gómez

Derly Zamora Romero

Edición 2022-1

POLIANTEA



POLIANTEA